智成教育中心
Smart V Learning Centre

2026暑期日營

美術

音樂

語言

電腦

多媒體製作

學術

早鳥優惠：
31/5前報名
享全單9折
折扣最高可達$3000

雙效組合：
同時報讀 1 項學術 + 1 項興趣, 總學費減$300

2位學生同時報名同一課程, 每位額外減 $200

報讀暑期課程折後滿 $5000 可獲一張 $500「9月開學津貼券」
(最高可換4張)

星級推薦：
舊生介紹新生, 2人同時可獲$200「9月開學津貼券」

13/7 - 31/8 (共50天)

1:4小班教學

12種暑期興趣課程
(10:00-14:00)

暑期卓越學術課程
(14:00-18:00)

暑期興趣課程收費

$2680 / 10堂

$4780 / 20堂

$6580 / 30堂

香港天后電氣道108號
冠貿商業大廈5樓501室

坑口培成里10號明德商場
地下35號舖
及
坑口培成里10號明德商場
地下38號舖

5113 3667
天后分校

6330 0447
坑口分校

美術

創意美術班

用不同媒介作畫，盡情發揮創意！
(包括水彩、廣告彩、油粉彩及黏土製作等)

卡通人物繪畫班

利用鉛筆及木顏色畫出流行的卡通角色！無需美術基礎，輕鬆愉快入門。

電子繪畫班

利用繪圖應用程式，以不同的筆刷和功能，創作出獨一無二的作品！

音樂與語言

鋼琴體驗班

無需任何音樂基礎，體驗彈奏鋼琴的樂趣！
(上課時長為每堂30分鐘，以作一堂暑期日營計算)

初級樂理班

初級樂理班專為小學生設計，旨在啟發對音樂的興趣並教授基本知識。

日語初級班

以有趣的文化知識入門，學習簡單的語法、日常用語，讓學生可以用日文簡單對話！

電腦

AI 創作基礎班

運用 AI 程式創作遊戲、圖片、影片，讓學生體驗 AI 的神奇力量！

電腦應用班

教授學校專題研習常用工具，如 Word、Excel、PowerPoint、Google Drive 等。

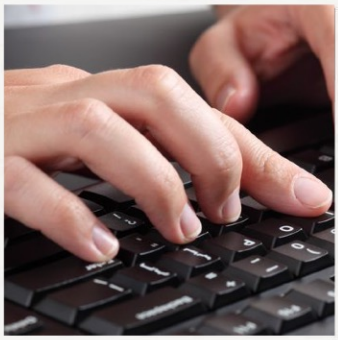

倉頡速成班

從拆字規則入手，告別「一指神功」，極速掌握倉頡輸入法，助你提升打字能力！

多媒體製作

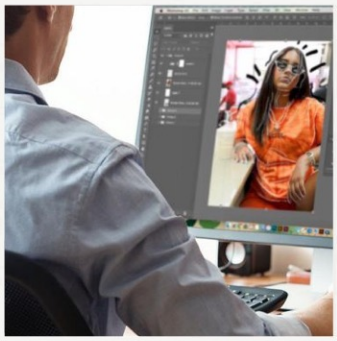

圖片編輯班

輕鬆學會照片修復和美化，運用圖片編輯程式調整色彩、加濾鏡，讓你的照片更加亮麗！

影像攝影班

用手機或相機，拍出美麗的照片，教授如何定焦、曝光，把影像作品變得更加精彩。

配音體驗班

從錄音到添加效果，修飾自己的語音，讓它變得生動有趣，為卡通片配上自己的聲音。

學術

中小學暑期加油站

時間：1/7 - 31/8 15:30 - 18:00選兩小時(星期一至五)
對象：升小一至中五學生
費用：小學 - $3280 / 20天　中學 - $3580 / 20天
(最少報讀20天，如報讀多於20天，則按比例計算)

- 超前預習：針對新學年課程預習，減輕開學壓力
- 功課無憂：指導及核對暑期功課
- 鞏固練習：按學生進度提供練習

專科突破班

- 中文精研班：針對學生弱點，解決兩大魔王 (閱讀與寫作)
  為高年級學生提供文言文練習
- 英文強化班：針對Grammar & Vocabulary 及 Comprehension 分析常見文法陷阱題，善用單字筆記整理術，協助學生高效儲備詞彙
- 數理思維班：分別針對選擇題及應用題，教授不同應對方法
  訓練學生快速解題，打開思路

(每堂一小時)

課堂數目 \ 升讀年級	升小一至小六	升中一至中三
每週 1 堂	$280 / 堂	$320 / 堂
每週 2 堂	$260 / 堂	$300 / 堂
每週 3 堂	$240 / 堂	$280 / 堂

升小預備班

時間：1/7 - 31/8 15:30 - 18:00選一小時
對象：升小學生
費用：$2500 / 10堂

- 根據不同學校小一教材，預習主科課程
- 鞏固已有知識，重習中英字詞及數字排序
- 模擬小學課堂，讓學生提早適應

星級幼兒班

時間：1/7 - 31/8 15:30 - 18:00選一小時
對象：3至6歲學生
費用：$2500 / 10堂

- 中英識字教學：利用認字卡幫助學生認識字詞
- 主題全能探索：善用工作紙教授學生不同範疇知識
  (主題包括食物、節日、加減數、數序排列等)
- 說話能力訓練：與學生閱讀故事，訓練朗誦技巧